# OCCASION CERTIFIEE

Vente - Service Après Vente
Maintenance - Location service - Location vente
Réparation toutes marques - Pièces de rechange toutes marques

## YANMAR - 2014 - 2700h
**VIO38**

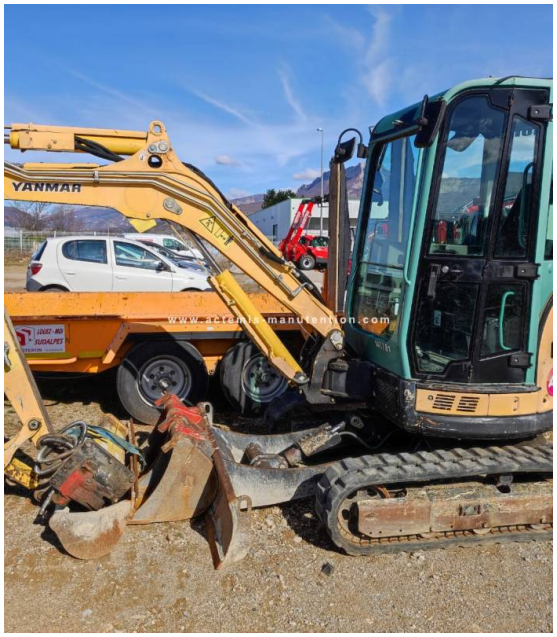


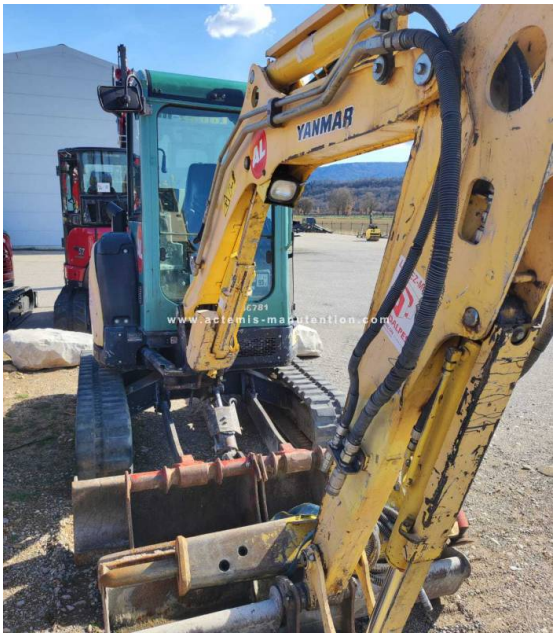


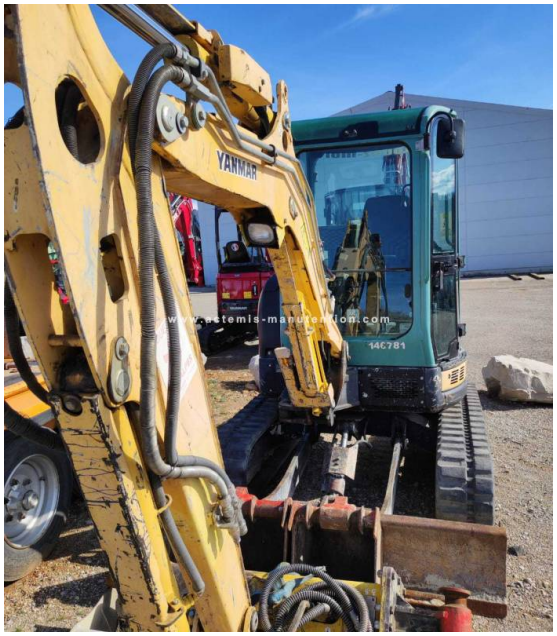

YANMAR

### CARACTERISTIQUES MACHINES

**Marque :** Yanmar
**Modèle :** VIO38
**Matricule :** 146781
**Année :** 2014
**Heures :** 2700
**Poids :** 3,75 T

### Prix et services

**Prix net départ : nous consulter**

**Services à la demande :**
- Transport sur site
- Contrat d'entretiens, VGP

**Garantie :** ☆☆☆☆

Matériel contrôlé, fourni avec certificat d'occasion et CE d'origine. Contrôle technique sans réserve.

Visible à :

Agence Manosque 04100 :
101 avenue du 1er Mai
Tél. 04 92 870 088
Fax. 04 92 870 099

## POUR PLUS DE RENSEIGNEMENTS, CONTACTEZ NOS AGENCES

**Actemis**
VITROLLES (13) 04 42 07 50 75
ENTRAIGUES (84) 04 90 25 00 00
www.actemis-manutention.com

**SudAlpes services**
SISTERON (04) 04 92 33 22 22
MANOSQUE (04) 04 92 87 00 88
BRIANCON (05) 04 92 20 32 32
www.sudalpes.com

**Bizon matériel**
PLAN DE GRASSE (06) 04 93 70 21 21
VIDAUBAN (83) 04 94 50 10 10
www.bizon-materiel.com

**ProwimAt**
St MARTIN DE CRAU (13)
04 93 70 21 21
www.prowimat.fr